

PFC 2003-2006 >>
COAC DEMARCACIÓ DE TARRAGONA

SUMARI >> 2

PRESENTACIÓ | ROBERT TERRADAS I MUNTAÑOLA >> 4

PRESENTACIÓ | JORDI GRANELL MARCH >> 6

PROJECTES >> 8

- ABAJAS HERNÁNDEZ, VANESA | TANATORI AL BARRI DE SANT ANDREU 9
- ANDREU I MARTORELL, MARC | CELLER I CAVES CAN FERRER DE LA COGULLADA 10
- ANGLES I PASCUAL, JOSEP | CLUB NÀUTIC DE PALAMÓS 11
- BASTÚS I GUINOVART, ANNA | ZONA ESPORTIVA A ST CARLES DE LA RÀPITA 12
- BOADA I FÀBREGAS, AGUSTÍ | CIRCUIT DE VELOCITAT I ESCOLA DE MOTOR A LA C-32 13
- CARRERA I REY, GUILLEM | COMPLEX D'ACTIVITATS D'OCI A HELLINIKON, ATENES 14
- CELMA I ADROVER, LAIA | PISCINA FLOTANT A ROTTERDAM 15
- COLL I DIEZ, ELENA | ESTACIÓ CENTRAL EN HOSPITALET DE LLOBREGAT 16
- CORRAL CABANES, LETICIA | INSTITUT DE SECUNDÀRIA A SANTA COLOMA DE CERVELLÓ 17
- DRAGO I COLOMÉ, MARC | BIBLIOTECA AL CANAL DE LA GIUDECCA A VENÈCIA 18
- FERRÉ I GUTIÉRREZ, MARIA | ESTACIÓ CENTRAL A L'HOSPITALET DE LLOBREGAT 19
- GARRETA PUIG, RAMON | ESTACIÓ TREN D'ALTA VELOCITAT, PERAFORT 20
- GÓMEZ I MARSAL, JORDI | CENTRE CÍVIC A LA VALL DE L'ARRABASSADA 21
- GONZÁLEZ I SIGÜENZA, NOELIA | MESQUITA ALJAMA AL VENDRELL 22
- GONZÁLEZ I LLOP, MARIA JOSEPA | VIURE EN VERD 23
- GUMÀ ALTÈS, ROSA | MESQUITA A REUS 24
- JORDAN I MIRET, FELIP JOSEP | EDIFICI D'OFICINES I RESIDÈNCIA UNIVERSITÀRIA AL CAMPUS SUD 25
- MARGALEF I TORNÉ, SUSANA | ESCOLA DE VELA I CLUB NÀUTIC A L'HOSPITALET DE L'INFANT 26
- MAS I PASCUAL, PERE | CENTRE DE NEGOCIS DELTA. HOTEL D'ENTITATS I HOTEL A VILADECANS 27
- MCGRATH GAFFNEY, PEADAR | PARQUE EURBANO VERTICAL, LILLE 28
- MILÀ I RICOMÀ, JOSEP MARIA | CLUB NÀUTIC DE PALAMÓS 29
- MOLINA ARAGONÉS, JESÚS ALFREDO | TEATRE/SALA POLIVALENT A PREMIÀ DE DALT 30
- NAVARRO ROMERO, CELIA | FUNDACIÓ MIES VAN DER ROHE, MONTJUIC 31
- NUENO I PALOP, ELENA | BALNEARI A CASTELLÓ DE RUGAT 32
- OLIVA HERRUZO, MARIA JOSÉ | CENTRE INNOVACIÓ CULTURAL DEL MEDITERRANI, TARRAGONA 33
- OLIVÉ ELIAS, ELISA | BIBLIOTECA LOCAL A CALDES D'ESTRAC 34
- PACHECO RODRÍGUEZ, JACQUELINE | MUSEU MARÍTIM FINLANDÉS A HELSINKI 35
- PÉREZ RODRÍGUEZ, MARIA ZAIDA | MUSEU DE L'AMFITEATRE DE TARRAGONA 36
- PRAT I CASTELLVÍ, ELISABET | MUSEU MARÍTIM A PALMÓS 37
- ROBUSTÉ I CUMPLIDO, FERRAN | MERCAT, OFICINES I PLAÇA EUROPA A VILADECANS 38
- ROCA I CALAF, JOFRE | REHABILITACIÓ DE CAN FABRA PER A BIBLIOTECA I ESCOLA DE DANSA CONTEMPORÀNEA A SANT ANDREU 39
- ROFES I GIBERT, MARTA | PARC DE BOMBERS A HELLINIKON, ATENES 40
- ROVIRA I CASELLAS, JORDI | CELLER COOPERATIU A ALBINYANA 41
- SANS I COSCULLUELA, MARC | AGENCIA Y EQUIPAMIENTO MUNICIPAL EN LA CIUDADELA SIN ZOO 42
- SEMPERE I BERNAT, ANA | EDIFICI DE SERVEIS AL PARC AGRARI DEL LLOBREGAT 43
- SOCÍAS I JULBE, PERE | CXX LOCAL CASTELLER A TARRAGONA 44
- SOLÉ I OLLÉ, SERGI | ESCOLA D'HOTELERIA A TARRAGONA 45
- TROBAT I ESCANELLAS, XAVIER | CENTRE D'ALT RENDIMENT A LA VORA DEL CANAL OLÍMPIC DE CESTLDEFELS 46
- VALLDENEU I CABRÉ, NÚRIA | CENTRE D'ATENCIÓ PRIMÀRIA A CANET DE MAR 47

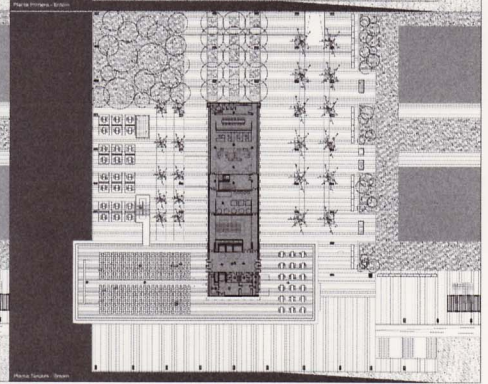
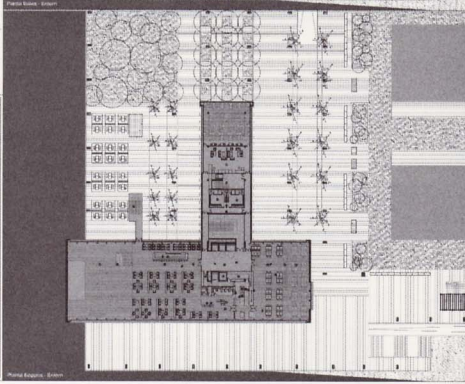
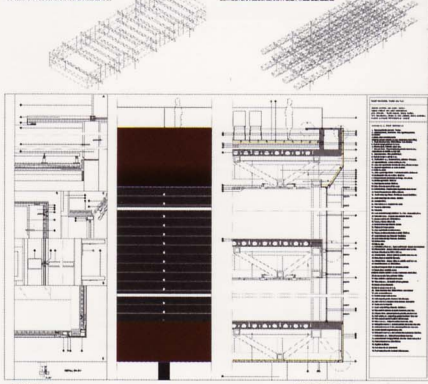
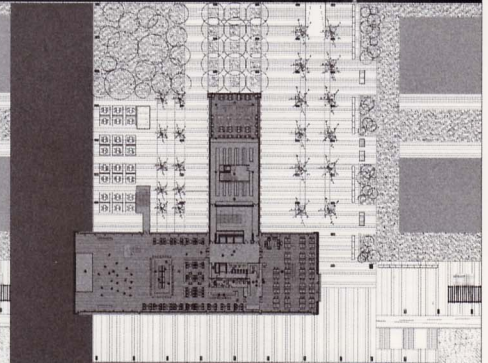
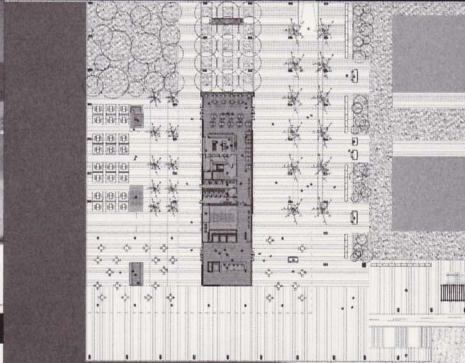
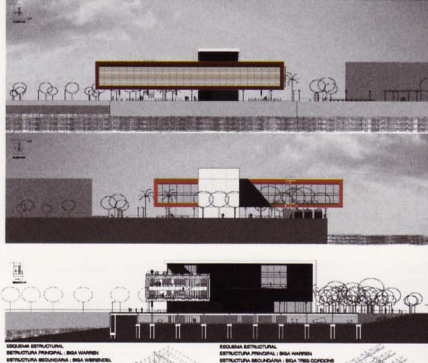
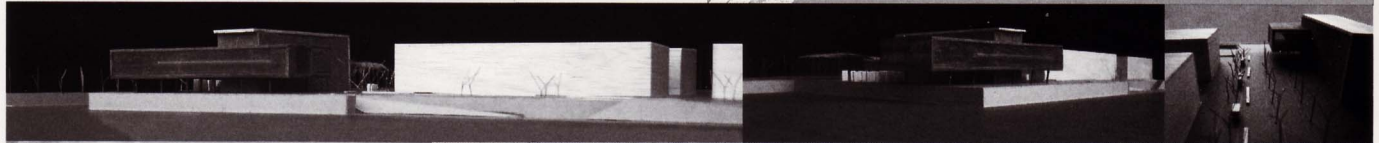
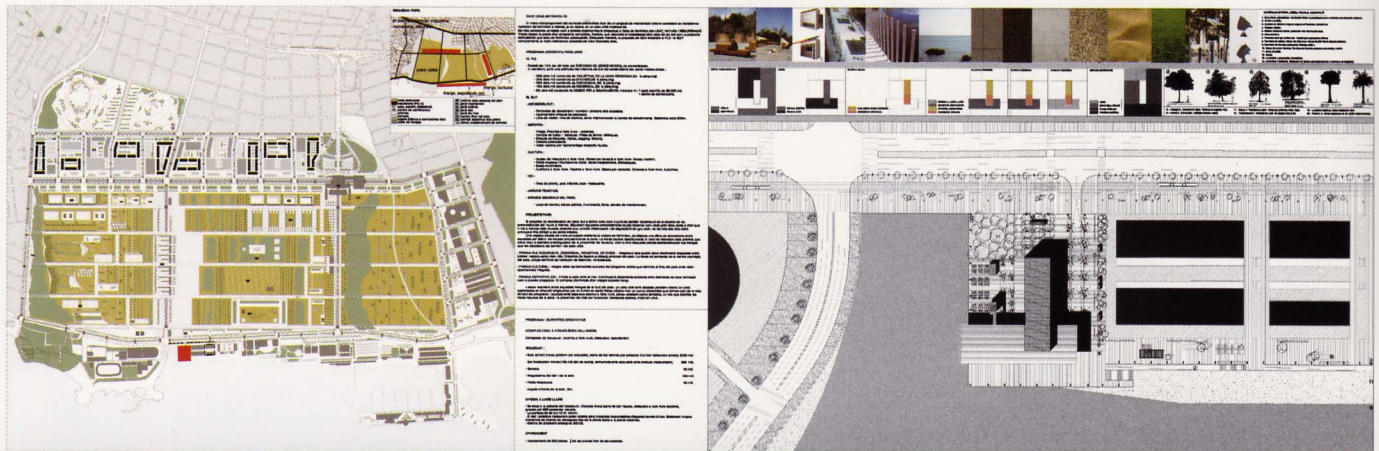

Technical specifications and notes in multiple columns, detailing materials, dimensions, and construction requirements for the project.

